

こぶし

新座病院広報誌 Vol.20・21



平成25年4月1日発行

基本理念

地域医療連携に努め、急性期から慢性期さらに在宅での療養生活まで一連の医療サービスを行います。

基本方針

- 患者様の権利及び尊厳を重視した医療を行います。
- 地域の医療機関と緊密に連携を図り、地域医療の向上に努めます。
- 自己研鑽に努め、患者様が納得できる質の高い医療を目指します。
- 親切、丁寧、正確、迅速な対応を基本とした患者サービスに努めます。
- 常にコミュニケーションを大切に安全な医療に努めます。



医療法人社団青葉会 新座病院

〒352-0023 埼玉県新座市堀ノ内 3-14-30
TEL048-481-1611 FAX: 048-481-2665
ホームページ <http://www.tmg.or.jp/niiza/>



特集

新座病院 増築工事のお知らせ

この度、新座病院では、平成25年12月の完成を目途に新棟の増築、及び既存棟5階リハビリテーション訓練室の拡張工事を実施させて頂いております。
工事は以下の様に進行して参ります。



【第I期工事】

新棟の増築工事 4階建て（平成25年6月完成予定）

①平成24年12月

新棟建築予定地の整地風景



②平成25年1月

新棟基礎工事風景



③平成25年2月

新棟1階部分コンクリート打ち完了風景



④平成25年3月

工事も着々と進み4階部分まで進んでいます

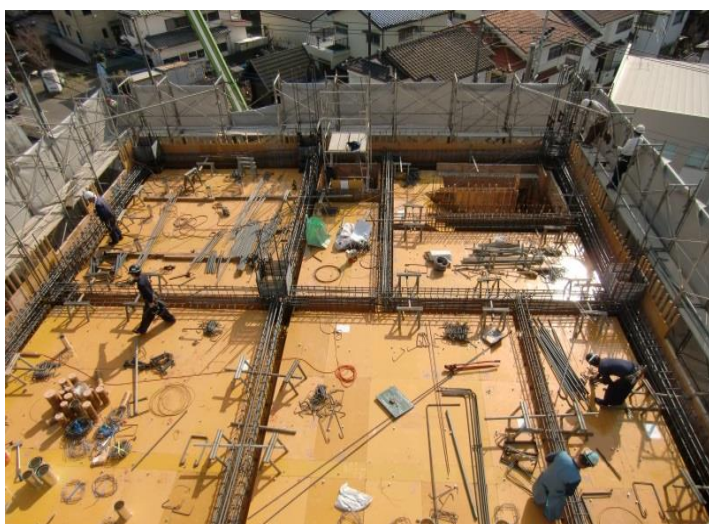

平成25年4月1日（月）～平成25年5月15日（水）まで各階にて、既存棟と新棟の接続工事を実施させていただきます。

騒音や振動が発生し、皆様方へ大変ご迷惑をお掛け致しますが、何卒ご了承くださいませ。

【第Ⅱ期工事】

既存棟5階リハビリテーション訓練室の拡張改築工事（平成25年12月完成予定）
拡張する事によって、当院でのリハビリテーションの実施が強化され、さらに質の高い訓練を提供する事が可能となります。

【リハビリテーション科 訓練室面積】

拡張前 267.57 m² → 拡張後 383.68 m²

～ 全体停電工事のお知らせ ～

現在行っている増築工事の完成に向け、電気関係の工事を行う為に、下記の日程で既存棟の全体停電を行わせて頂きます。

停電工事日： 平成25年4月27日（土）、

平成25年5月11日（土）

時 間： 14：30～16：30 の2時間

<停電により考えられる影響>

- ・電気、水道、お湯、トイレが使用不可
- ・エレベーターが使用不可

増築棟に電気を通す為に絶対に実施しなければならず、停電の際は患者様・ご家族様へ多大なるご迷惑をお掛けすることとなりますが、体制を整え、極力ご迷惑のかからぬ様対応して参りますので、ご理解の程宜しくお願い致します。

今後も皆様に安全で質の高い医療をご提供させて頂くために、職員一同、自己研鑽を忘れず精進して参りますので、工事が完成した際は、新座病院を今以上によりよくお願い致します。

増築工事に伴い、駐車場の一部が移動しております。詳しくは、P6 をご覧ください。



各科より

● ● 看護部

当院の回復期リハビリテーション病棟で行われる訓練は、リハビリスタッフが行う訓練と実際の生活の場である病棟での〔洗面〕〔洋服を着替える〕〔食事をする〕〔自分の身の回りのことができる〕〔トイレに行って排泄する〕など病棟で行っている入院生活、そのものを訓練としてとらえています。

ベットは『睡眠の場』として位置づけ、できるだけお食事は食堂(デイルーム)で召し上がり、排泄はトイレで行っていただきます。

また、洗面は洗面所で朝夕、歯磨きは毎食後に行い、可能な限り入浴していただき(週3回)、毎日寝間着を普段着に着替えることを基本方針にしております。

【2F病棟の機械浴】

2F病棟には、家庭で一般的に備わっている浴室とは少し異なった浴室があります。20畳程の広さに2台の入浴装置(浴槽)があり、入浴用の車椅子に座り、そのまま浴槽へと入ることができます。これは座位が安定しない患者様や疲労しやすい患者様などが利用します。



【入浴】

入浴用の車椅子が装着されると前方部がすくい上がり、浴槽ができお湯がはります。患者様が入浴されるたびにお湯が入れ替わるので、清潔な入浴ができます。

【入浴用車椅子】

座ったまま浴槽に入る事ができます。

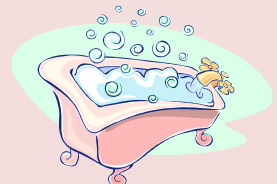

～ 移送サービスについて～

今回は、各市で行っている「移送サービス」について紹介します。

移送サービスとは・・・

寝たきり又は常時車いすを利用している高齢者の方が、病院等を利用するときに寝台や車いすのまま乗降ができる移送用車両のサービスのこと。



新座市

対象者：介護保険で要介護3～5を所持していて、世帯の生計中心者の前年度所得が32,400円以下の方

助成内容：1回分の9割を助成。1回15,000円を限度とし、年間24回まで利用可。

利用料：契約した事業所による

朝霞市

対象者：朝霞市に住所がある方（介護保険で定める通院等乗降介助、身体介護で対応可能な場合は対象外）

助成内容：1回分の9割を助成。利用料金月30,000円を限度とする。

利用料：ワンボックスロングの場合、30分あたり3,000円。軽自動車の場合、30分あたり2,000円。ただし、事業所出発から戻りの時間までで計算となる。

志木市

対象者：介護保険で要介護を所持していて、居宅で介護を受けている方。また、日常生活自立度B以上（介護認定時に通知あり）、または5m以上の歩行が困難な方。

助成内容：1回分の9割を助成。1回15,000円、月2回までが限度となる。

利用料：契約した事業所による

和光市

対象者：介護保険で要介護2～5を所持していて、在宅の方。

助成内容：1回分の9割を助成。月40,500円を限度とする。

利用料：1時間6,000円。以降30分毎900円追加。待機は30分毎2,000円。

対象の場合、申請をしたうえで利用となります。申請方法は、各市役所の長寿支援課や長寿はつらつ課、ケアマネージャー等高齢者福祉担当にて相談・申請し1週間から10日ほどで利用通知が送付されます。

★ 詳しい説明をご希望の方は、1階相談室、または各市役所にお問い合わせください ★



病院よりお知らせ

改築に伴う駐車場移動のご案内とお願い

当院の改築工事に伴い、平成25年1月1日（火）より当院の駐車場の一部が下図の通り移動致しました。

お車でお越しの際は、下図の■の部分の駐車場を御利用下さいませ。

なお、新駐車場へは、私道区間の通行は避け、黄色の【→】に従ってご通行頂きますますようお願い致します。ご迷惑をお掛け致しますが、何卒宜しくお願い申し上げます。

また、市内循環バス「にいバス」の停留所も変更となっておりますので、併せてご案内致します。



にいバスのバス停留所

変更前	[A]南循環 左回り(ひばりが丘駅方面行き)	⇒	病院敷地内発着(どちらも同じ)
	[B]南循環 右回り(清瀬駅方面行き)	⇒	



変更後	[A]南循環 左回り(ひばりが丘駅方面行き)	⇒	馬喰橋通り 病院側のバス停
	[B]南循環 右回り(清瀬駅方面行き)	⇒	馬喰橋通り ナツメ薬局側のバス停

～皮膚科外来の診療について～

平成25年4月2日（火）より皮膚科外来の受付時間が変わります。

診 察 日	毎週 火曜日・金曜日
受 付 時 間	8：00 ～ 12：00※
診 察 開 始	9：00～
病棟回診時間	10：00 ～ 11：00 (回診中は外来診療を一時中断致します)
担 当 医	東京医大から皮膚科の医師が来院し、診察を行います。
※受付時間が12：00まで と変更致しました。	



さわやかポスト

新座病院では患者様からのご意見を広く受け付けるために外来の記載台上に投書箱を設置しており、頂いたご意見は院長始め幹部、CS向上委員会にて検討し全職員に回覧しております。また、出来るかぎり掲示板や当広報誌にて回答をお知らせしていきますので、ご意見を投書して頂きますようお願いいたします。

ご意見	回 答
ヘルパーの言葉が非常に厳しい。もっと親切にしてください。	申し訳ございませんでした。患者様の気持ちを大事に患者様の視点に立った接遇を心掛けて参ります。
カルテの回りがとても遅い。	再度、状況把握と作業速度の向上、待っている方の心境を考慮した業務が徹底出来るよう指導を強化して参ります。
会計が遅すぎる。	会計担当者の数を増員し、業務システムの大幅な見直しを行い、少しでも短縮できるよう努めて参ります。
予防接種時間以外にも接種してほしい。	一般診療の方から予防接種を受ける方への感染予防の観点から、時間的な区別を行い予防接種を実施しております。ご理解の程お願い致します。
診察番号を確実に実行して下さい。	実際の診療の都合上、止むを得ず順番が多少異なる場合もございますが、番号札を順番通り呼び出せるよう、また、各窓口前に掲示してあります呼び出し番号の更新につきましても滞りなく実施出来るよう関係部署で再度徹底して参ります。
こども医療費受給者資格証で会計がないのに、待たされるのは変では。	どの患者様の診療内容も無料となる項目とお会計が発生する項目が混在しており、また処方箋の記載不備がないか等も確認しており、その為お時間を頂戴しております。今後も待ち時間を少しでも短縮できるよう努めて参りますので、ご理解の程お願い致します。
AM9：00 声から20代～30代男性のTELの対応が悪かった。	事務職全員に接遇の重要性を再教育し、電話だけでなく各窓口でも失礼のない対応が出来るよう徹底して参ります。

診療担当医一覧表

■常勤 ■非常勤 平成25年4月1日現在

	月		火		水		木		金		土
	午前	午後	午前	午後	午前	午後	午前	午後	午前	午後	午前
内科 1診	福田	深澤	福田	前田	四條(淑)	稲田(敏)	吉田	稲田(知)	福田	佐野	福田
	2診	吉田		吉田		稲田(敏)		稲田(知)		四條(淑)	吉田
小児科	清水	清水	星加	星加	清水	清水	清水	清水	清水	清水	清水
消化器内科	四條	飯田 (予約制)			藤田	藤田	四條		四條	四條 診察15:00~	第1,3,5 四條 第2,4 多田
外科											
整形外科	星川	星川	平澤	星川 診察14:30~ 受付15:30迄			星川	星川 受付15:30迄	日向野	日向野	星川
脳神経外科		中村	中村					中村			
皮膚科			川口 受付12:00迄						下方 受付12:00迄		

【受付時間】

午前 8:00~12:30迄
午後 13:00~17:00迄

【診療時間】

午前 9:00~12:30迄
午後 14:00~17:00迄

【面会時間】

全日 午前 7:00~21:00迄

【休診】

土曜日午後・日曜・祝日

但し、小児科は予防接種の為15:00~

交通案内

- 西武池袋線：ひばりヶ丘駅下車、タクシーをご利用の場合は南口タクシー乗場より10分
バスをご利用の場合は、北口バス停より志木駅行き又は朝霞台駅行きにて10分、バス停「貝沼」にて下車、徒歩10分
- 東武東上線：朝霞台駅下車 南口より、ひばりヶ丘行きにてバス20分、バス停「道場」にて下車、徒歩10分
- 武蔵野線：新座駅下車、タクシーで15分



患者様無料送迎バス時刻表

【平日】								
ひばりヶ丘 ⇄ 野島駐車場 ⇄ 新座病院								
ひばりヶ丘	発	9:00	10:10	11:20	12:30	13:40	14:50	16:00
野島駐車場	着	9:15	10:25	11:35	12:45	13:55	15:05	16:15
	発	9:25	10:35	11:45	12:55	14:05	15:15	16:25
新座病院正面玄関	着	9:30	10:40	11:50	13:00	14:10	15:20	16:30
	発	9:40	10:50	12:00	13:10	14:20	15:30	※17:05
野島駐車場	着	9:45	10:55	12:05	13:15	14:25	15:35	
ひばりヶ丘	発	10:00	11:10	12:20	13:30	14:40	15:50	
【土曜日】								
ひばりヶ丘	発	9:00	10:10	11:20	12:30			
野島駐車場	着	9:15	10:25	11:35	12:45			
	発	9:25	10:35	11:45	12:55			
新座病院正面玄関	着	9:30	10:40	11:50	13:00			
	発	9:40	10:50	12:00				
野島駐車場	着	9:45	10:55	12:05				
ひばりヶ丘	発	10:00	11:10	12:20				

※17:05発は、月曜日と木曜日のみ運行します。

日曜・祝祭日は運行しておりません

【ひばりヶ丘駅から乗り場までの案内図】

